

ヒロセ電機は、コネクタの専門メーカーとして創業以来長きにわたり数多くの革新的な製品を開発し、お客様の新製品開発に貢献して参りました。こちらに記載の製品詳細、ならびにその他製品ラインアップについては、弊社ウェブサイトをご覧ください。



開閉装置



継電器

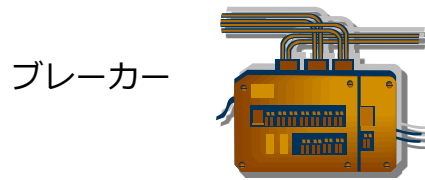

ブレーカー

■ 高速IFコネクタ DHシリーズ

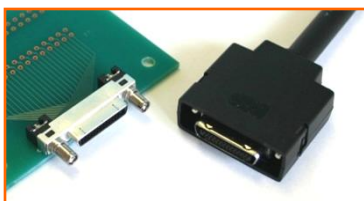

- ✓ 1mmピッチ, 高速伝送対応
- ✓ EMIを考慮した金属シールド構造
- ✓ 高速ケーブル対応
(AWG#28, 絶縁体外径: $\phi 0.9 \pm 0.04$ 以下)
- ✓ スクリューロック / ワンタッチロック方式, 圧接 / はんだ付けプラグ, ストレート / ライトアングル レセプタクルのバリエーションを17, 27, 37, 51芯でご用意

■ GT17Hシリーズ



- ✓ 車載スペック対応
- ✓ 完全ロック高速伝送用シールドコネクタ
- ✓ EMIを考慮した金属シールド構造
- ✓ 1Gbpsまでの高速伝送対応
- ✓ ストレート/アングルプラグ (下出し, 右出し, クォーターアングル), ストレート/ライトアングル レセプタクルのバリエーションを4芯, 16芯でご用意。

■ Micro USB 3.0 コネクタ



ZX

■ USB 3.0 コネクタ

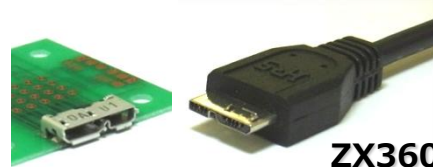

ZX360

■ 基板対ケーブルコネクタ

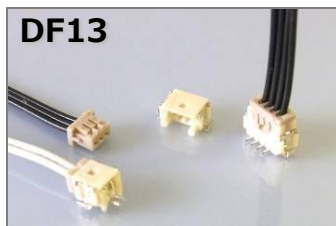

DF13

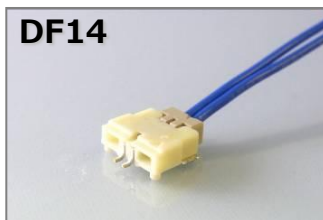

DF14

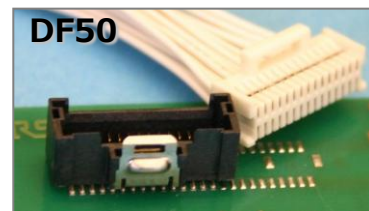

DF50

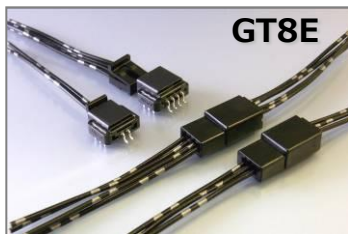

GT8E



DF62

シリーズ名	ケーブルサイズ (AWG#)	定格電流	定格電圧	ピッチ	実装スタイル	ロック	芯数
DF13	26~32	1A	150V	1.25	DIP/SMT	簡易	2~15, 20, 30, 40
DF14	26~32	1A	150V	1.25	SMT	簡易	2~10, 15, 20, 25, 30
GT8E	20~28	3A	250V	2.0	DIP/SMT	完全	2~8, 10, 12, 14, 16, 20, 24
DF50	28~30	1A	100V	1.0	SMT	完全	20, 30, 40, 50
DF62	22~30	3A	250V	2.2	中継	完全	2~7, 13, 24

予告無く、仕様を変更する場合がございますので、詳細の仕様につきましては弊社窓口へお問い合わせ頂きますようお願い申し上げます。

■ FPC/FFCコネクタ

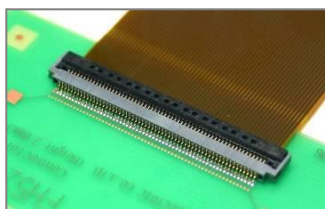

FH52シリーズ

フロントフリップ, 0.5mmピッチ, 2mmハイ
奥行き5.7mm, 下接点,
タブ付きFPC/FFC対応堅牢FPC/FFCコネクタ
芯数: 6, 8, 10, 11, 12, 15, 18, 20, 24, 25,
28, 30, 32, 40, 42, 50, 60

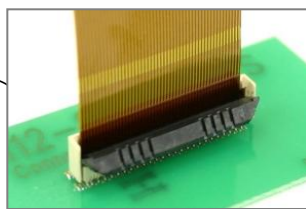

FH40シリーズ

垂直接続, 0.5mmピッチ,
2mmハイ, 奥行き3.55mm,
タブ付きFPC/FFC対応
堅牢FPC/FFCコネクタ
芯数: 50

他にもFPC/FFCコネクタを各種ご用意しております。
詳しくはWebにて。

■ 基板対基板コネクタ

FX18シリーズ

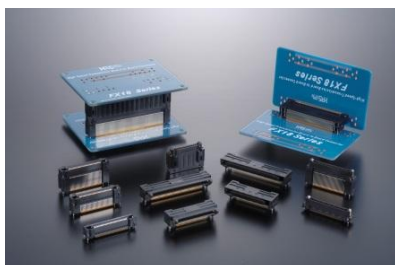

- ✓ 10+ Gbpsの高速伝送対応
- ✓ 水平, 垂直, 平行接続 (10~45mmハイ)
- ✓ 0.8mmピッチ
- ✓ 0.5A / 信号端子
3A x 4本 / MF端子
- ✓ 40, 60, 80, 100, 120, 140芯

FX20シリーズ



- ✓ フローティングコネクタ
- ✓ 0.6~0.8mmレンジのフローティング
- ✓ 垂直及び平行接続 (15~30mmハイ)
- ✓ 信頼性の高い2点接点端子
- ✓ 0.5mmピッチ
- ✓ 0.5A
- ✓ 20, 40, 60, 80, 100, 120, 140芯

FX2シリーズ



- ✓ 豊富なバリエーション
- ✓ 水平, 垂直, 平行接続 (12~16mmハイ)
- ✓ DIP, SMT
- ✓ 1.27mmピッチ
- ✓ 0.5A
- ✓ 20, 32, 40, 52, 60, 68, 80, 100, 120芯

FX6シリーズ



- ✓ スタッキングコネクタ
- ✓ 0.8mmピッチ
- ✓ 0.5A
- ✓ 5~9mmハイ
- ✓ 30, 40, 50, 60, 80, 100芯

FX8/8Cシリーズ



- ✓ スタッキングコネクタ
- ✓ 0.6mmピッチ
- ✓ 0.4A
- ✓ 3, 4mmハイ 芯数バリエーション
40, 60, 80, 90, 100, 120, 140芯
- ✓ 5~16mmハイ 芯数バリエーション
1個使い: 40, 60, 80, 100, 120, 140芯
2個使い: 120, 160, 200, 240, 280芯

ヒロセ電機(株)製品に関するお問い合わせ: <http://www.hirose.com>

[Japan]	TEL: +81-45-620-3491	[Malaysia]	(Penang)	TEL: +604-619-2564
[China]	(Shanghai) TEL: +86-21-6391-3355	[Thailand]	(Bangkok)	TEL: +66-2-686-1255
	(Beijing) TEL: +86-10-5165-9332	[USA]	(Chicago) (USA HQ)	TEL: +1-630-282-6700
	(Shenzhen) TEL: +86-755-8207-0851		(San Jose)	TEL: +1-408-253-9640
[Hong Kong]	(Kowloon) TEL: +852-2803-5338		(Detroit) (Automotive)	TEL: +1-734-542-9963
[Taiwan]	(Taipei) TEL: +886-2-2555-7377	[The Netherlands]	(Amsterdam)	TEL: +31-20-6557460
[Korea]	(Siheung) TEL: +82-31-496-7000 or 7124	[Germany]	(Stuttgart)	TEL: +49-711-4560021
[Singapore]	(Anson Road) TEL: +65-6324-6113		(Nuremberg)	TEL: +49-911-32688963
[India]	(Delhi) TEL: +91-12-660-8018		(Hanover)	TEL: +49-511-97826130
	(Bangalore) TEL: +91-80-4120-1907	[France]	(Paris)	TEL: +33-1-85764886
		[UK]	(Milton Keynes)	TEL: +44-1908-202050